

入院セットのご案内

当院では、患者さんの身の回りの衛生環境向上と、ご家族の方のお洗濯などのお手間軽減を目的とし、入院セットの導入を致しております。入院時に必要な病衣・タオルのご準備が不要となります。内容をご確認の上、お申し込み頂きますようお願い申し上げます。

入院セット

日額 **396**円(税込)

- 病衣……………2～3枚/週
(浴衣型 or パジャマ型 or 介護ねまき
肌着、マタニティウェア)
- バスタオル……………1～2枚/週
フェイスタオル……………1枚/日

※枚数は使用目安です。

病衣



介護ねまき・肌着・マタニティ



タオル



※ご使用後は指定の回収場所に返却下さい。

入院セットをお申込みの方は下記商品をご利用頂くことができます

歯ブラシ・歯磨き粉・
コップ・ボックスティッシュ・
ウェットティッシュ など

※配布は毎日行われません。入院中必要に応じてお渡し
します。詳しくはスタッフまでお問合せください。



紙オムツセットのご案内

(※入院セットを申し込んで頂いた方へのオプションセットです。)

紙オムツセット①

日額 **396**円(税込)

- オムツ……………1枚/日
(テープ止めもしくはパンツ)
- 尿とりパッド昼用…4枚/日
夜用…1枚/日

※枚数は使用目安です。

紙オムツセット②

日額 **275**円(税込)

- オムツ……………1枚/日
(テープ止めもしくはパンツ)
- 尿とりパッド……………2枚/日

※枚数は使用目安です。

注意 点

- 患者さんの排泄状況に合わせて、病院側でセット変更をさせていただく場合がございます。
- 病院指定業者とご利用者様の直接契約のため、請求書は株式会社トーカイより送付致します。
- お支払い方法につきましては、裏面をご覧ください。

※このセット内容及び価格等につきましては右記病院のみにおいて適用されます。 **高山赤十字病院**

小児セット (新生児~中学生) のご案内

当院では、患者さんの身の回りの衛生環境向上と、ご家族の方のお洗濯などのお手間軽減を目的とし、お子様の入院セット「小児セット (新生児~中学生)」を導入しております。入院時に必要なパジャマ・タオル類のご準備が不要です。内容をご確認の上、お申し込み頂きますようお願い申し上げます。

小児セット (新生児~中学生)

日額 **220** 円(税込)

●病衣……………2~3枚/週
(浴衣型orパジャマ型
新生児用寝巻き・肌着)

●タオル
バスタオル……………1~2枚/週
フェイスタオル………1~2枚/日
乳児用ハンカチ 5枚/日

※ボックスティッシュ・乳児用綿棒・乳児用ボディソープ
をご利用頂けます。

浴衣型病衣



新生児用衣類



タオル類



【注意点】

- お申込みは中学生以下の方限定となっております。
- ボックスティッシュ、乳児用綿棒、乳児用ボディソープ以外の日用品をご利用される場合は「入院セット (税込日額単価396円)」をお申し込みください。
- 上記記載の、衣類やタオルの枚数は使用目安です。
料金は日額制のため、**使用枚数ではなく入院日数**でのご請求になります。
※午前0時を境に計算致しますので、午前中の退院であっても一日分の料金が発生致します。
- 病院指定業者とご利用者様の直接契約になります。
※請求書は株式会社トーカイより送付いたします。
- お支払い方法につきましては、裏面をご覧ください。

※このセット内容及び価格等につきましては、右記病院のみにおいて適用されます。

高山赤十字病院

ご利用料金 お支払い方法のご案内



ご請求書は月末締めで、ご利用月翌月の中旬頃、申込書にご記入頂いた住所宛てに郵送致します。（ご利用が複数月にわたる場合も、毎月末に請求締めを行い、月ごとのお支払いとなります。）

※入院費・治療費のお会計とは別のお支払いとなります。

コンビニ・郵便局でのお支払い

- 請求書送付時に「払込取扱票」を同封させていただきます。
- お手元に届きましたら、期限内（月末）にお近くのコンビニエンスストアもしくは郵便局でお支払いをお願い致します。
- 料金は日額制のため、使用枚数ではなく入院日数でのご請求になります。
- 午前0時を境に計算致しますので、午前中の退院であっても一日分の料金が発生致します。
- 裏面各種セットは下記業者との直接契約になりますので、下記連絡先までお問合せください。

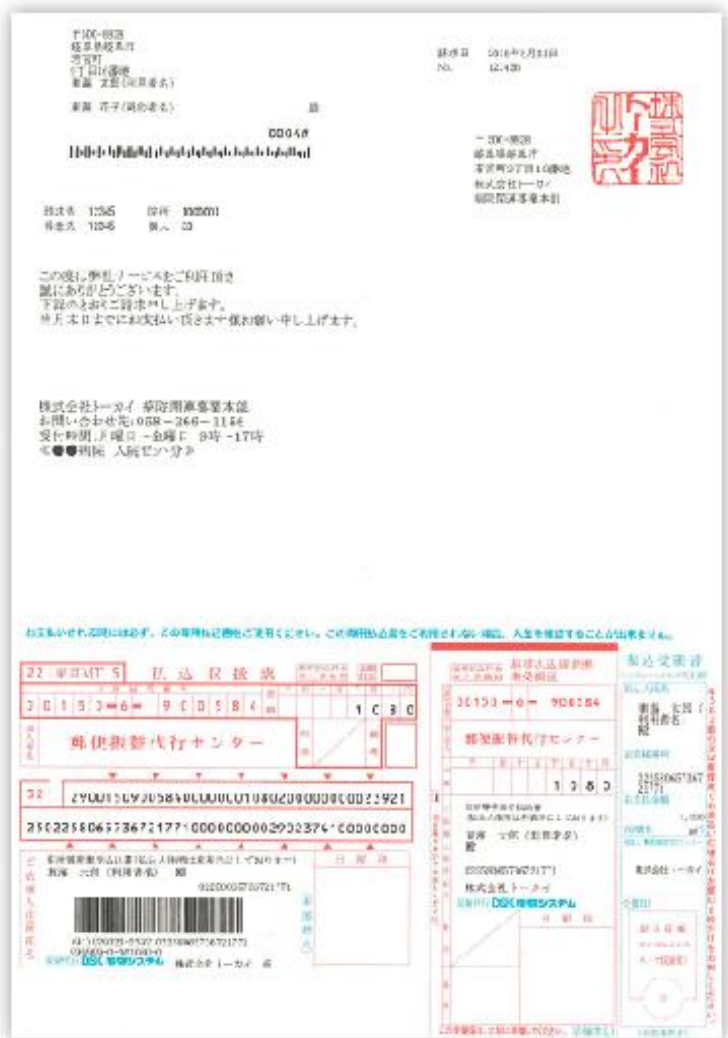

お問合せ
窓 □

【入院セット・紙オムツセット運営会社】
株式会社トーカイ 病院関連事業本部 入院セット管理課
岐阜県岐阜市若宮町9-16

☎ 058-266-1156

受付時間 9:30~17:00
土・日・祝・年末年始を除く